Studiengang berufsbegleitend

Schwerpunkt Supply Chain Management

dipl. Prozesstechniker/-in HF



Jetzt anmelden!

hftm
höhere fachschule technik mittelland

Auf einen Blick

Abschluss
- dipl. Prozesstechniker/-in HF, Professional Bachelor
- Advanced Federal Diploma of Higher Education in Process Engineering
- 120 ECTS Punkte

Diplomzusatz
Internationale Titel-Anerkennung auf Ausbildungsniveau Bachelor

Aufnahmebedingungen
Eine abgeschlossene Lehre im entsprechenden Beruf ist Voraussetzung für die Aufnahme. Mit der Anmeldung führen wir eine Standortbestimmung durch. Bei fehlenden Kenntnissen, insbesondere der Mathematik und Prozesstechnik, bieten wir das Fit-4-HF Vorstudium oder Vorkurse an, die Ihnen helfen, sich optimal auf Ihr Studium vorzubereiten. Vorleistungen, wie z.B. die Berufsmaturität, werden bei uns anerkannt.

Ausbildungsstart und Ort
April (Grenchen) oder August (Biel)

Investition
Die Studiengebühren und weitere Kosten finden Sie auf hftm.ch sowie Infos zu Finanzierung, wenn Ihnen die finanziellen Mittel nicht zur Verfügung stehen. Wir beraten Sie gerne persönlich.

Unterrichtszeiten
- 12 - 15 Präsenzlektionen pro Woche
- Nachmittag an einem Wochentag & Vormittag/Mittag am Samstag
- Einführungsprogramm in der ersten Studienwoche

Infrastruktur
Der Unterricht findet in grosszügig eingerichteten Räumen statt, die für das Lernen optimiert sind. Für den Praxistransfer stehen Ihnen das SmartLAB mit Robotik, diversen Steuerungssystemen, moderner Sensorik und Antriebstechnik sowie diverse Plattformen für die Programmierung zur Verfügung. Auf der E-Learning-Plattform finden Sie zu jedem Kurs Unterlagen, Termine, Lernkontrollen, aber auch Interaktionsmöglichkeiten mit Mitstudierenden und Dozierenden. Für das leibliche Wohl sorgt ein ausgezeichnetes Bistro.

Weiterführende Studiengänge
- NDS Industrial Management HF
- NDS Softwareentwicklung HF
- NDS Wirtschaftsinformatik HF

Weitere Informationen
Mehr Informationen erhalten Sie an unseren Infoabenden, die wir regelmässig durchführen oder beim Fachbereichsleiter.

Kontakt
Anton Wüthrich
Fachbereichsleiter Prozesstechnik
anton.wuethrich@hftm.ch



Studium und Perspektiven

360 Grad-Management

Als eidgenössisch anerkannter Dipl. Prozesstechniker/-in HF, Schwerpunkt Supply Chain Management, SCM, sorgen Sie für das reibungslose, sichere und nachhaltige Funktionieren der gesamten Wertschöpfungskette. Das heisst: Sie analysieren, bewerten und optimieren den End-to-End-Prozess, vom Input bis zum Output. Eine interdisziplinäre, branchenübergreifende, komplexe Aufgabe im Epizentrum der Unternehmung.

Berufsbild

Mit Ihrer praxisnahen Aus- oder Weiterbildung zum/zur Dipl. Prozesstechniker/-in HF, Schwerpunkt Supply Management verfügen Sie über umfassende Kenntnisse in den Prozessen der End-to-End Supply-Chain. Sie verantworten die Beschaffung, die Lagerung, die Fertigung. Sie optimieren die Nachhaltigkeit aller Prozesse, kümmern sich um die umweltfreundliche Entsorgung, sichern die zuverlässige Distribution, forcieren Transformation und Digitalisierung. Effizienz ist nicht nur ein Schlagwort, in Ihrem Beruf ist Effizienzsteigerung Devise und Auftrag. Dafür nehmen Sie alles unter die Lupe und suchen in der gesamten Wertschöpfungskette nach Verbesserungspotenzial. Sie analysieren Kosten, Termine, Verkehrswege, Fahrzeugflotte, Arbeitsplanung, Personaleinsatz, usw., das reicht bis hin zum Marketing und bezieht selbst Rechtsfragen ein. Ihre Erkenntnisse setzen Sie dann in Handlung um. Sie passen Prozesse an, ändern Beschaffungs-und Produktionsmethoden, sorgen für Neuanschaffungen etc. Kurz, Sie üben eine zentrale, wichtige Führungsfunktion aus. Ihr Aufstieg ist daher nur ein logischer Schritt.

Studieren ohne Berufsmaturität

Mit einem Lehrabschluss EFZ ist dieses Studium genau richtig für Sie! Im Unterricht Gelerntes kann sofort im Betrieb angewendet werden. Auch als Quereinsteiger finden wir gemeinsam den für Sie passenden Weg.

Studienmodell: Berufsbegleitend

Das berufsbegleitende Modell in Grenchen ermöglicht ein kontinuierliches Studium ohne finanzielle Einbussen. Praktische Erfahrungen werden sofort angewendet und während des dreijährigen Studiums wird eine ausgewogene Work-Life-Studium-Balance gewährleistet. Grenchen bietet technische Exzellenz und Ressourcen sowie flexible Zeitmodelle im Grundstudium. Dauer: 3 Jahre, 3 Monate. Studienbeginn im April, Abschluss im Juni (Diplomarbeit von April bis Juni).

Studienmodell: Berufsbegleitend Mix

Das Mix-Modell ermöglicht eine flexible Integration ins Berufsleben. Zunächst ein kompaktes Vollzeit-Grundstudium in Biel von Mo-Do, gefolgt von einem berufsbegleitenden Fach- und Schwerpunktstudium in Grenchen. Ein kurzer Ausstieg von Aug bis Dez erlaubt die Rückkehr ins Unternehmen, gefolgt von der direkten Anwendung des Erlernten. Attraktive Lernumgebungen sind gegeben. Dauer: 2 Jahre, 10 Monate. Start im August, Abschluss im Juni (Diplomarbeit von April bis Juni).

hftm: Lernen von den Profis

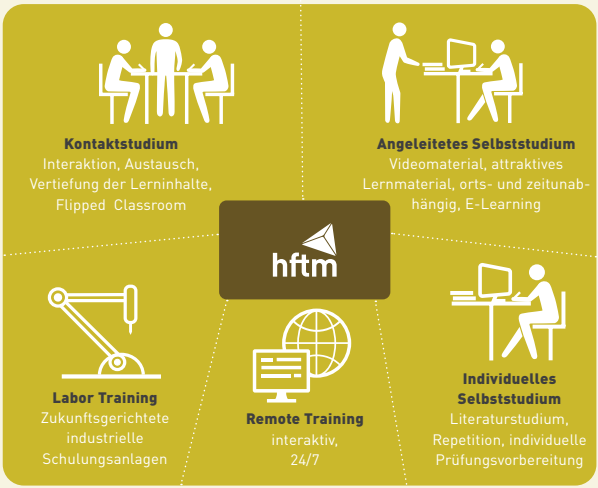

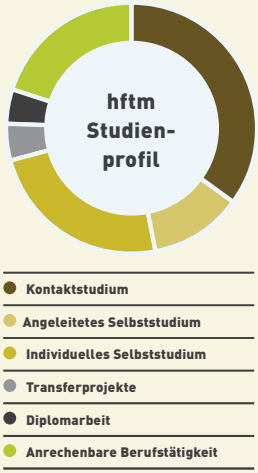

Berufsbegleitend



Berufsbegleitend Mix



Ihr Weg: dipl. Prozesstechniker/-in HF Schwerpunkt Supply Chain Management

4-jährige Berufslehre

3-jährige Berufslehre

Quereinsteiger mit Abschluss höhere Berufsbildung

Persönliche Standortbestimmung online

Vorbereitung

Fit-4-HF Vorstudium

Vorbereitungskurs Prozesstechnik

Vorbereitungskurs Mathematik

3600 Lernstunden bis zum Diplom gemäss Rahmenlehrplan und eidgenössischer Verordnung

Grundstudium

Mathematik
Geometrie, Arithmetik, Algebra

Management
Projektmanagement, Systems Engineering, Finanzmanagement, Betriebswirtschaftslehre, Nachhaltige Entwicklung, Praxisprojekt Management

Leadership
Lern- und Präsentationstechnik, Kommunikation, Leadership Training



Zertifikat Grundstudium hftm

Fachstudium

Organisational Management
Organisational Development, Process Technology Project

Process Data Management
Big Data Analytics, Industry 4.0, Process Modelling and Optimisation

LeanManagement
Lean Management Basic, Lean Management Advanced

Supply Chain Mangement
Supply Chain Management Basic & Advanced

Environmental and Innovation Management
Environmental Management, Innovation Management

Operations Management
Evaluation IT Systems & Software, Product Life Cycle Management, Quality Management

Corporate Development
Business Process Management, Plant Design

Process support
Maintenance 4.0, Business Applications

Schwerpunktstudium

Supply Chain Management 4.0
Supply Chain 4.0, Supply Chain Risk Management

Business Excellence
Lean Admin, Change Management, Business Simulation

Transfer
Project Oriented Engineering, Field Project

Diplomarbeit
Problembearbeitung, Problemlösung, Bericht & Präsentation

SCHULSTANDORT UND GESCHÄFTSSITZ

Höhere Fachschule Technik Mittelland AG
Brühlstrasse 1 · CH-2540 Grenchen
T +41 32 654 12 00
sekretariat@hftm.ch · www.hftm.ch

SCHULSTANDORT

Höhere Fachschule Technik Mittelland AG
Aarbergstrasse 46 · CH-2503 Biel/Bienne
T +41 32 654 12 02
www.hftm.ch

SOCIAL MEDIA

©hftm 2026/Änderungen vorbehalten